

**Espacio Asociativo de Otoño  
2019**

# **EL RETO DE LAS FACCIONES**

**22,23 Y 24 DE NOVIEMBRE**



**LUGAR**



**HORARIO**



**FECHA  
LÍMITE**

**Albergue  
"El Colladito" de  
Collado Mediano  
(C/Murillo,12.2845  
0. Collado  
Mediano. Madrid)**

**Desde las 19:30h  
del día 22 de  
Noviembre hasta  
las 16:00h del día  
24 de Noviembre**

**Plazo de  
inscripción hasta  
el 11 de  
Noviembre a las  
12h.**

**Para cualquier duda o  
consulta contacta con  
May o Iris  
mtsanchez@cruzroja.es  
irjaan@cruzroja.es**





# Índice

Universalidad	1. ¿Qué es el Espacio Asociativo de Otoño “El Reto de las facciones”?	2
Unidad	2. ¿Cuándo? ¿Dónde?	4
Voluntariado	¿Cómo llegar?	4
	3. ¿Qué vamos a hacer?	5
	CRONOGRAMA GENERAL DEL ENCUENTRO	6
Independencia	4. ¿Quién puede participar?	7
	5. ¿Cómo me inscribo?	8
	6. Condiciones Económicas:	9
Neutralidad	7. ¿Qué tengo que llevar?	10
	8. Más Información:	10
Imparcialidad		
Humanidad		



## ¿Qué es el Espacio Asociativo de Primavera “El Reto de las Facciones”?

**¡No te lo puedes perder! ¡Lo que querías ya está aquí!**

Hoy os hacemos llegar esta convocatoria para presentaros el nuevo **Espacio Asociativo de Otoño, “El reto de las Facciones”**.

A través de las aportaciones de todas las personas que formamos parte de Cruz Roja Juventud, surge este espacio que tiene como objetivo principal desarrollar el sentimiento de pertenencia a la institución, no únicamente al proyecto en el que se realiza la intervención, mediante la convivencia, la participación en distintas actividades y la sociabilización en un entorno natural.

Además, de recordar y reforzar la importancia de conocer los contenidos vinculados a los diferentes niveles y escalas de participación, con el fin de trasladar dichos conocimientos al desarrollo institucional de la sección juvenil de Cruz Roja.

Por ello, el encuentro ha nacido para *recordar, de manera lúdica y dinámica, todos los conocimientos que tenemos sobre Cruz Roja, y el valor que Cruz Roja Juventud tiene dentro de la institución, dando gran importancia a las opiniones y experiencias de cada una de vosotras.*

Este espacio, al igual que los desarrollados en el año anterior, también tiene su punto de mira en la necesidad de fortalecer todas aquellas capacidades y herramientas involucradas en la intervención de nuestras personas afiliadas y nuestro voluntariado.

Sin olvidar, potenciar el asociacionismo y la participación de todas las personas miembro de Cruz Roja juventud.

Sin duda alguna...

**¡Este espacio es para ti! ¡No puedes faltar!**

**¿Te vienes a Cambiar el Mundo?**



## ¿Dónde? ¿Cuándo?

“El Reto de las Facciones” tendrá lugar los días 22,23 y 24 de noviembre en el albergue “El Colladito” situado en Collado Mediano, Madrid.

La acogida se producirá el viernes 22 de noviembre a las 19:30h, aproximadamente, en el albergue y la despedida será entorno las 16:00h del domingo 24 de noviembre de 2019.

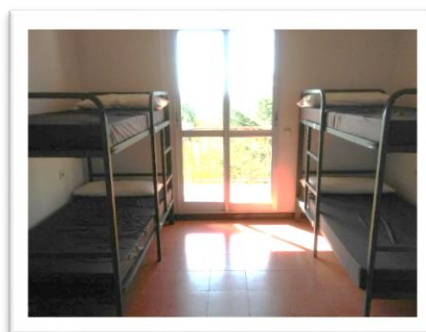
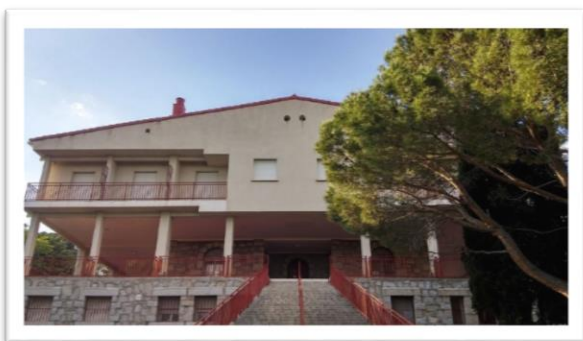

Desplazamiento hasta la instalación

Calle Murillo, 12. 28450.  
Collado Mediano  
Madrid

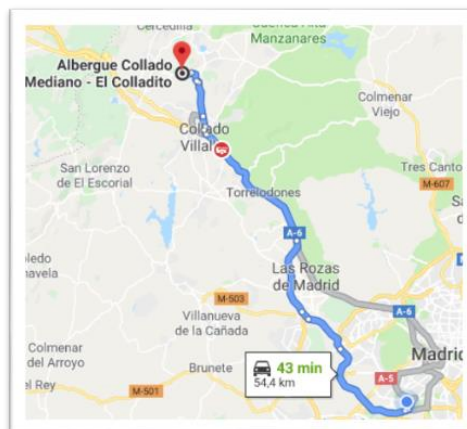

Para ir en transporte público se puede ir en autocares que salen desde Moncloa. El número de autobús es 683, además en renfe la estación está a 10 minutos andando, la parada sería Collado Mediano.



## ¿Qué vamos a hacer?

“El Reto de las Facciones” es el espacio asociativo donde todas las personas miembro de Cruz Roja Juventud reforzaremos los conocimientos respecto a participación, gestión emocional, asociacionismo y vinculación lúdica de nuestras acciones; todo ello a través del desarrollo de talleres y juegos dinámicos y formativos. De este modo, seguiremos creciendo como asociación e impulsaremos nuestras acciones a la mejora y progreso de Cruz Roja Juventud

**Facción elegida:** ¿Serás capaz de proteger las insignias de tu facción?

**Bolsa de Formadoras:** ¿Alguna vez te has planteado ser formador o formadora de CRJ? ¡Es tu momento!

**Formación de emociones** Trabajar, reforzar y conocer contenidos vinculados a la inteligencia emocional y gestión de emociones.

**La prueba de aptitud:** 5 pruebas, 5 retos, 5 acciones de trabajo en equipo ¿podrás superarlo o no?

**Show Divergente** Nunca nos podrá faltar un espacio de guateque. ¡Te necesitamos!

**Formación Participación:** ¿Qué es participar? ¿Cuánto sabes de escalas de participación?

Universalidad

Unidad

Voluntariado

Independencia

Neutralidad

Imparcialidad

Humanidad



## CRONOGRAMA GENERAL DEL ENCUENTRO

Humanidad  
 Imparcialidad  
 Neutralidad  
 Independencia  
 Voluntariado  
 Unidad  
 Universalidad

	VIERNES	SABADO	DOMINGO
09:00-10:00H		DESAYUNO	DESAYUNO
10:00H-11:00H		BOLSA FORMADORAS	FORMACIÓN PARTICIPACIÓN
11:00-12:00H		FORMACIÓN EMOCIONES	
12:00-13:00H			
13:00-14:00H			
14:00-15:00H		COMIDA	COMIDA
15:00-16:30H		TIEMPO LIBRE	DESPEDIDA
16:30-17:30H		LA PRUEBA DE APTITUD	
17:30-19:30H			
19:30-20:15H	Recepción y Acreditación	TIEMPO DE DISTENSIÓN	
20:15-21:00H	Bienvenida		
21:00-22:00H	CENA	CENA	
22:30-24:00H	FACCIÓN ELEGIDA	SHOW DIVERGENTE	





## ¿Quién puede participar?

En esta ocasión se puede formar parte de “**El Reto de las Facciones**” como participante, siempre y cuando se cumplan los siguientes requisitos:

- Ser persona afiliada (entre los 6 y los 15 años), voluntaria (entre los 16 y los 30 años) o colaboradora (mayor de 30 años) en activo de Cruz Roja Juventud en alguna de las Asambleas Locales o Comarcales de la Comunidad de Madrid.
- Tener la formación institucional en Cruz Roja Juventud (FBJ) antes de la fecha del encuentro o estar cursándola.

**IMPORTANTE** para personas afiliadas y voluntariado menor de 18 años: Sí tienes menos de 18 años, deberás remitir la siguiente documentación en el plazo (**antes del 19 de noviembre**) y forma requeridos:

- **Autorización materna, paterna o de la persona tutora legal. Para descargarla, [pulsa aquí.](#) \***
- Fotocopia del DNI/NIE de la persona que cumplimenta la autorización señalada anteriormente.
- Fotocopia tarjeta sanitaria persona participante.

Además, deberás realizar el traslado al espacio asociativo con una persona mayor de edad que te acompañe desde el lugar de partida y hasta la finalización del encuentro. La persona que te acompañe debe:

- Ser mayor de edad.
- Cumplir los requisitos requeridos para participar en el encuentro.

La Dirección o Delegación Local de Cruz Roja Juventud será la encargada de buscar la persona responsable mayor de edad y de comunicarlo por correo electrónico a la Oficina Autónoma y al menor y la familia del que será responsable **antes del 15 de noviembre de 2019.**

*\*En caso de necesitar la declaración responsable para rellenar la autorización por ser menor de edad, [puedes descargarla aquí.](#)*



## ¿Cómo me inscribo?

TODAS las personas interesadas en inscribirse como participantes, pertenecientes a Comunidad de Madrid, al encuentro, tendrán que cumplimentar la ficha de inscripción asociada al siguiente enlace antes del **11 de Noviembre de 2019 a las 12:00h:**

**[PINCHA: INSCRIPCIÓN COMO PARTICIPANTE AL ESPACIO ASOCIATIVO](#)**



**NOTA:** *Hasta que no se finalice el plazo de inscripción no se confirmarán las plazas a la actividad, por ello, se recuerda que el hecho de inscribirse no significa que se tenga una plaza asignada al encuentro.*





## Condiciones Económicas.

Humanidad  
 Imparcialidad  
 Neutralidad  
 Independencia  
 Voluntariado  
 Unidad  
 Universalidad

<b>ALOJAMIENTO</b>	<p>-Los gastos de alojamiento y manutención de todo el fin de semana, desde la cena del viernes 22 de noviembre hasta la comida del domingo 24 de noviembre serán asumidos por el Comité Local de procedencia de la persona participante.</p> <p>-El importe se remitirá a cada local por cuenta interna, siendo de 30 € por persona y día. o <b>Total: 60 € por persona.</b></p>
<b>DESPLAZAMIENTO</b>	-Los gastos generados por desplazamientos serán asumidos en cada caso el Comité Local de procedencia de la persona participante.
<b>MATERIALES DE ACTIVIDAD, ALMUERZO Y MERIENDAS</b>	-Estos gastos serán asumidos por la Oficina Autonómica
<b>IMPORTANTE: Si una vez confirmada la plaza, en un plazo inferior a 10 días antes del inicio del Encuentro Asociativo “El reto de las Facciones”, la persona participante no asiste sin una causa justificada o no cumple los requisitos de participación, su Comité Local también deberá correr con los gastos asociados a la plaza.</b>	



Universalidad

### Materiales Necesarios por parte de la persona asistente

- DNI
- Tarjeta sanitaria
- Chanclas y toalla
- Neceser con productos de higiene
- Saco de dormir o sábanas
- Ropa cómoda
- Ropa de abrigo
- Linterna.
- ¡Ganas e ilusión!

Unidad

Voluntariado

Independencia

Neutralidad

Imparcialidad

Humanidad

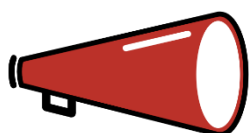

**IMPORTANTE:** Las **personas participantes menores de edad** (Personas Afiliadas y Voluntariado menor de 18 años) deberán llevar toda la documentación original al encuentro (autorización del padre/madre/tutora legal original, fotocopia DNI tutores legales, declaración responsable...)

### Más Información:

Para más información, puedes ponerte en contacto con Iris Javato o May Sánchez Diarte, a través de los correos: [irjaan@cruzroja.es](mailto:irjaan@cruzroja.es) o [mtsanchez@cruzroja.es](mailto:mtsanchez@cruzroja.es)

